

2025

Style

조선일보

Ultimate
Luxury Lifestyle
Magazine

Special Edition



Hi-MO

#Hi-Technology

이제는 어엿한 패션아이템으로 자리 잡은 가발. 이러한 트렌드의 변화를 이끈 건 하이모의 끊임없는 연구와 기술 개발에 대한 열정이다. 스타일 완성도를 높이는 하이모의 다양한 아이템, 그 속에 숨겨진 혁신적인 기술력에 대해 소개한다.

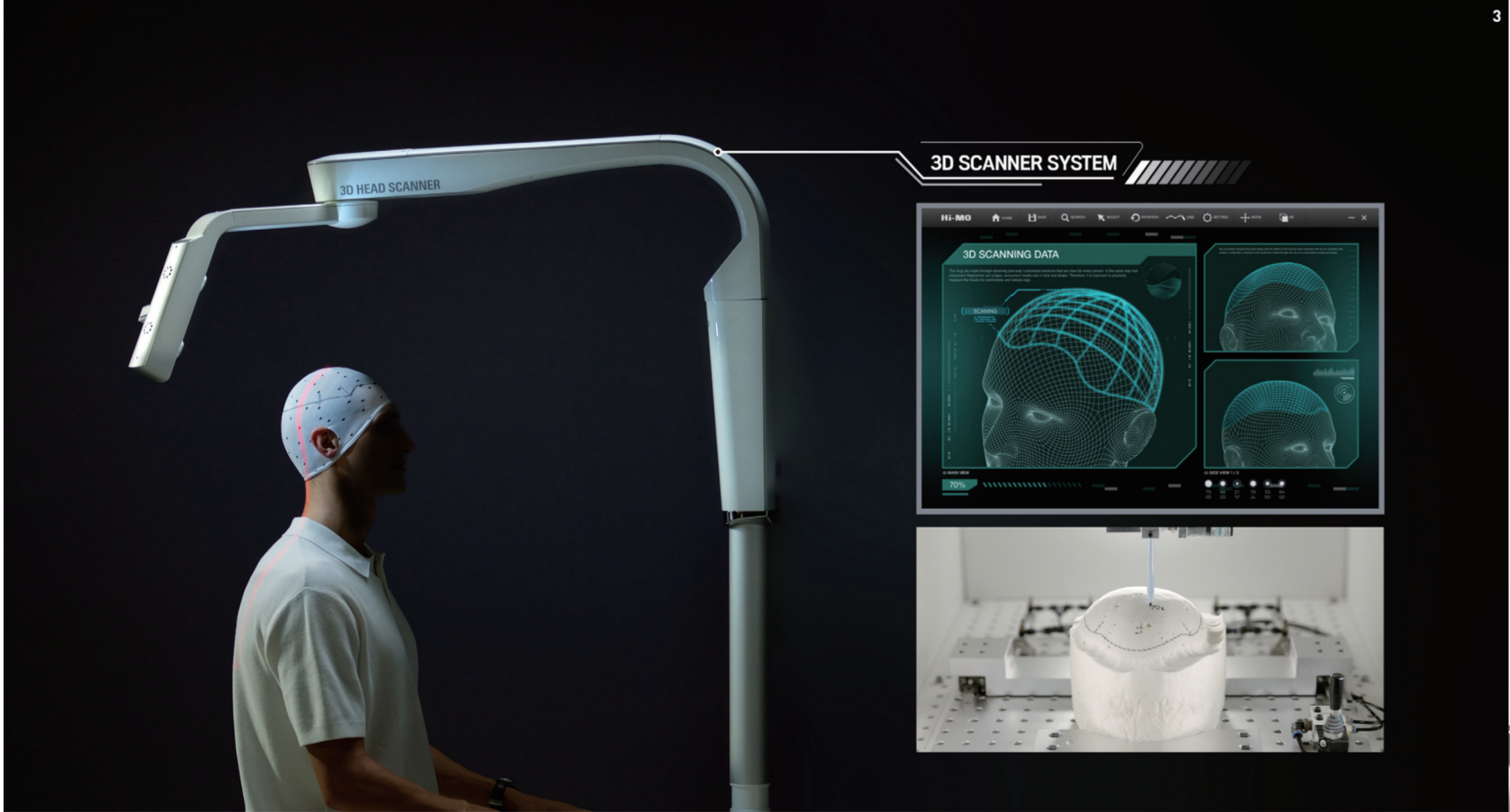
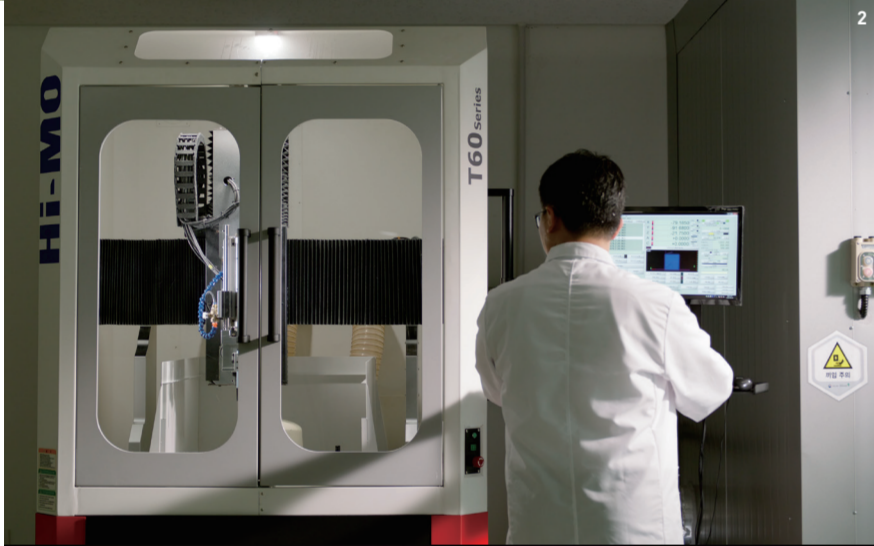

가발의 커스터마이징 시대를 열다

사람마다 두상의 형태와 모발, 탈모 유형과 고민이 모두 다르기에 대량생산 된 가발만으로는 스타일링 완성도를 높이기엔 역부족이다. 이에 하이모는 천 안에 위치한 하이모 중앙연구소를 기반으로 지속적인 투자와 기술 개발에 열정을 쏟으며 개인별 맞춤형 가발 제작이라는 새로운 가발 기술의 포문을 열었다. 2001년 가발업계 최초로 개발한 3D 스캐너는 올해까지 벌써 7세대의 진화를 거쳐 더욱 정교하고 섬세한 컨설팅을 도와준다. 두상의 형태와 탈모 유형을 360도 정밀하게 스캔해 디지털 데이터화를 거치고 나면 나만의 두상과 똑 닮은 가발이 완성된다. 스타일의 경우 비주얼 헤어 시스템으로 각자의 얼굴형이나 두상에 맞는 스타일을 미리 확인하고 결정해 원하는 스타일을 그대로 구현해 낼 수 있다는 장점 또한 갖췄다. 하이모는 이러한 독자적인 기술력을 발판으로 국내를 넘어 해외 시장까지 진출하며 가발에 대한 새로운 경험을 선사해오고 있다. 제일 먼저 일본에 성공적으로 진출한 데 이어 이탈리아의 코스모프로프(Cosmoprof)와 미국의 헤어 나우(Hair Now) 등 국제적인 뷰티와 헤어 박람회에 꾸준히 참가하며 미국과 유럽 시장에서 큰 관심을 받고 있다. 여기에서 한발 더 나아가 3D 스캐너가 설치된 매장을 방문하지 않고도 어디에서나 고객의 탈모 고민과 두상 형태를 손쉽게 파악하고 제품을 제작할 수 있도록 핸디형 3D 스캐너도 개발 중이다.

- 1 하이모의 꾸준한 기술 개발과 연구가 이뤄지는 공간, 천안 하이모 중앙연구소.
- 2 3D 스캐너를 통해 얻어낸 데이터를 기반으로 두상 몰드를 제작하는 모습.
- 3 7세대 3D 스캐너 시연 장면과 디지털 데이터화된 두상 이미지. 이를 몰드로 구현해낸다.

#Nexart-Hair

수많은 사람들이 유독 하이모를 찾는 이유는 바로 자연스러움. 하이모의 제품에는 두상 형태를 개인별로 맞춰 제작할 수 있는 3D 스캔 기술뿐 아니라 모발과 컬러를 구현하는 남다른 기술력이 담겨 있다. 그중에서도 가장 돋보이는 기술은 바로 넥사트모(Nexart Hair)다. 가발은 무조건 인모가 좋다는 인식을 180도 바꿔버린 하이모만의 특허 받은 기술이다. 인모는 잘 엉키고 변색되기 쉬우며, 습도나 온도 혹은 활동량에 따라 스타일이 쉽게 변형된다는 단점이 있다. 그렇기 때문에 가발 관리 또한 까다로울 수밖에 없다. 하이모는 이러한 인모의 단점을 개선하고, 자연스러움은 더욱 강조할 수 있는 모발을 개발할 필요성을 느껴 넥사트모를 만들어내는 데 성공했다. 형상 기억 모발인 넥사트모는 인모와 동일한 이중구조로 큐티클층까지 그대로 구현해 인모와 같은 자연스러움을 그대로 유지하되 열과 빛에 강해 모발 손상이나 엉킴, 변색 등에 대한 걱정이 없다. 또 수분 함유율이 낮은 소재의 특성을 이용해 처음과 같은 완벽한 스타일링이 하루 종일, 그리고 매일 유지된다는 놀라운 장점을 지녔다.

핸디형 3D 스캐너

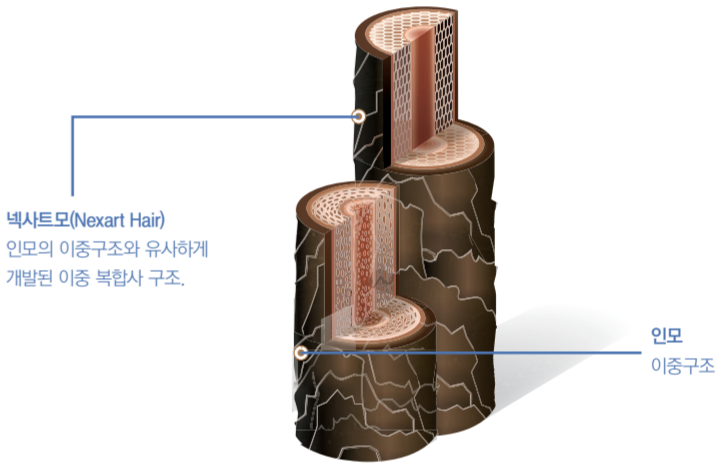

50kg에 육박하던 과거의 3D 스캐너에서 진화해 12kg이라는 슬림한 보디와 전보다 더 정교하고 완벽해진 스캔 기술을 담아낸 하이모의 7세대 3D 스캐너.

#RC-Hair

넥사트모의 장점인 자연스러움이 돋보이게 도와주는 기술이 하나 더 있다. 바로 RC모 염색 기술이다. 인모의 경우 두피와 가까운 부분은 옅은 색상으로 시작해 모발 끝으로 갈수록 진해지는 양상을 띠는 점에 착안해 모근 부분의 모발을 탈색해 모발 끝으로 갈수록 컬러가 진해지도록 염색하는 것이다. 이렇게 하나하나 정성 들여 제작한 모발은 하나의 모근에서 하나의 머리카락이 나오듯 한 올 한 올 수제로 모발을 심는 장인 기술까지 더해 손가락으로 머리를 쓸어 넘기는 순간까지 자연스럽도록 심혈을 기울였다.

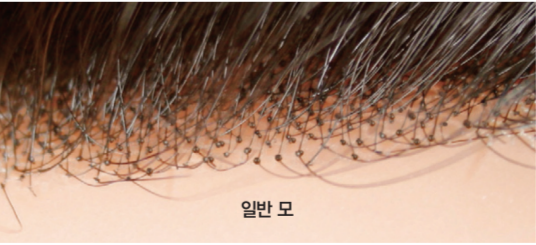

일반 모

RC모

“

아무도 제가 가발을 착용한 줄 모를
거예요. 이마의 헤어라인부터 가르마
부분의 자연스러움을 보세요.
머리를 쓸어 넘기는 순간까지도
너무 자연스러워서 저조차 가발을
착용했다는 걸 잊어버리곤 합니다.”



#The New Top Secret

마치 내 헤어처럼 완벽한 자연스러움을 구현하는 제품이다. 더 감쪽같고, 더 가볍고, 더 스타일리시한 가발의 진화를
확인하고 싶다면 스타일 자신감을 높이는 하이모의 2025년형 고정식 가발 신제품 탑 시크릿에 주목해보자.

1 NO 라인



가발 소재 사이의 봉제선이 없는 무봉제
기술로 두피의 자연스러운 느낌을
극대화한 탑 시크릿의 가르마 부분.

탑 시크릿이라는 이름에서 알 수 있듯 이 제품의 가장 큰 장점은 티 나지 않는 자
연스러움을 경험할 수 있다는 것. 기존 가발과는 달리 이마 라인부터 정수리까
지 초박막 스킨 영역을 5cm까지 넓혀서 스킨 소재와 베이스 소재의 연결 부분이
보이지 않도록 처리해 훨씬 자연스러운 스타일을 완성해준다. 두피가 드러나는
가르마 부분의 처리도 중요한데, 탑 시크릿의 경우 무봉제 기법을 적용해 가르
마 사이로 가발 소재 간의 연결 선이 보이지 않아 진짜 두피처럼 느껴지는 자연
스러운 가르마를 구현해왔다. 덕분에 O자형, U자형, 정수리 등 다양한 탈모 고
민에서 벗어나 본연의 헤어처럼 자연스러운 스타일을 손쉽게 연출할 수 있다.

2 OUT 땀 & 물

고정식 가발은 하루 종일, 매일 내 피부에 부착해 사용해야 하기 때문에 그 어
떤 가발보다 가볍고 산뜻한 착용감이 중요하다. 하이모에서는 고정식 가발 최
초로 워터홀을 적용한 탑 시크릿을 선보여 이 부분에 대한 높은 만족도를 이끌
어내고 있다. 가발 베이스 소재의 둘레에 세 곳의 워터홀을 배치해 더위와 운동
으로 인한 땀 배출을 원활히 하고, 가발을 착용한 채 샤워나 목욕을 한 뒤 물
이 쉽게 빠지도록 도와준다. 게다가 샤워 후 모발 건조 시 물기가 빠르게 사라
져 더욱 빠른 스타일링이 가능하다.

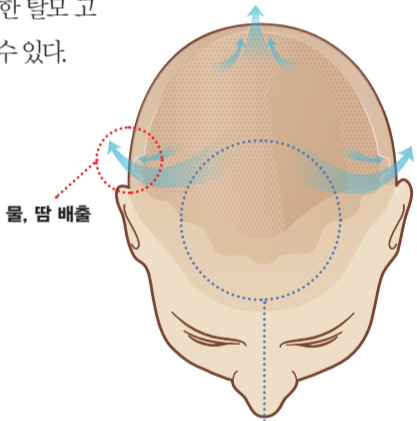

물, 땀 배출

3 DOWN 두께 & 무게

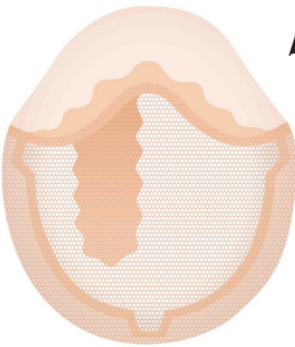

가발을 고정하는 패치 라인의 두께와
면적을 줄여 피부와 가발의 연결 부위를
자연스럽게 만든 탑 시크릿의 구조도.

기존 고정식 가발의 경우 피부와 가발 연결 부위의 두께감 때문에 제품의 밀착
력이 떨어지거나 보기에 부자연스러운 경우가 많은데, 하이모의 탑 시크릿은
이러한 불편을 없애기 위해 패치 부분의 두께를 얇게 만드는 데 심혈을 기울였
다. 기존 대비 패치 두께는 45% 줄어들었고, 폭은 35% 줄어들어 밀착력과 착용
감을 모두 높이는 데 성공한 것. 게다가 패치에도 초박막 스킨을 적용해 가발
착용 후 손으로 연결 부위를 만져도 딱이 느껴지지 않아 더욱 자연스럽고, 가벼
운 데다, 산뜻하게 착용할 수 있어 고정식 가발을 사용하는 이들에게 큰 인기
를 얻고 있다.

INSIDE 탑 시크릿
이마부터 정수리까지 초박막
스킨 적용 부위를 넓혀 경계가
느껴지지 않는 자연스러움을
선사하며, 가르마 부분에는
실크 망을 무봉제 기술로
한 겹 덧대 자연스러운 피부
느낌을 연출해준다. 좌우,
그리고 뒤통수 부분까지
세 군데의 워터홀을 통해
땀과 물기를 쉽게 배출할 수
있게 만들어 보다 쾌적한
착용감을 선사한다.

#Hi-MO Lady

여성을 위한 스타일 체인저, 하이모레이디.

5 Styling Guide



PONYTAIL
자연스러운 웨이브를 더한 긴 모발이 목에 생기를 더하는 하이모레이디 비비메디(T)

비용이 높고 눈에 보이는 효과를 확인하는 데까지 오랜 시간이 걸리는 올썬라, 써마지 등의 레이저 시술을 비롯해 매일 번거롭게 관리해야 하는 홈케어까지, 꾸준한 노력과 비용이 수반되는 타 관리에 비해 즉각적인 효과를 눈으로 확인할 수 있기에 가발을 패션 아이템으로 활용하는 여성이 늘어나는 추세다. 특히 중년 이후에는 새치 염색으로 인한 모발과 두피 손상, 그리고 빈약한 술 때문에 고민하는 여성이 많은데, 이들에게 착용하자마자 순식간에 변화를 경험할 수 있는 아이템으로 가발이 각광받고 있다. 하이모에서는 이러한 여성들의 요구를 충족하기 위해 하이모레이디라는 전용 라인을 오래전부터 선보이며 여성 가발 분야를 선도하고 있다. 하이모레이디의 얼굴로 다양한 스타일을 선보이는 주인공은 바로 배우 김정난. 그녀의 스타일링을 통해 2025년 헤어스타일 트렌드를 알아보고, 하이모레이디 제품으로 트렌드를 앞서나가보자.

짧은 모발에 웨이브를 곁들여 캐주얼하면서도 여성스러운 무드로 연출할 수 있는 보이시 커트 스타일은 가볍고 편안한 착용감이 돋보이는 전체 가발 비비드림을 사용해 간편하게 연출해보자. 포니테일의 경우 술이 풍성해야 더욱 생기 있게 연출할 수 있는데, 부분 가발이나 통가발 중 원하는 제품을 더해 스타일링의 완성도를 높여보자. 미디엄 레이어드 스타일은 어중간한 길이의 헤어에 생기를 더해주는 스타일이라 인기가 높는데, 머리 길이가 길어질 경우 무겁고 답답한 느낌이 들 수 있기 때문에 땀을 빠르게 흡수하고 건조해주는 신소재인 쿨론으로 제작한 전체 가발 메디호프를 사용해보길 추천한다. 세련된 걸이 돋보이는 미디엄 헤어는 어깨 라인과 맞닿아 움직임이 많기 때문에 자연스러움을 최대한 살리는 게 포인트. 정전기 방지 효과를 겸한 동도전사 베이스로 제작한 브론즈를 사용하면 스타일링을 보다 자연스럽게 연출할 수 있다. 꼭 전체 가발이 아니더라도 정수리나 머리숱을 보완해줄 수 있는 톱 피스 형태의 레이첼이나 부분 가발인 셀린 등 하이모레이디의 다양한 제품을 활용하면 본래 스타일의 단점은 커버하고 스타일링은 더욱 완벽하게 마무리할 수 있으니 옮겨울 스타일링에 변화를 주고 싶다면 하이모레이디를 눈여겨 보자.



NATURAL WAVE
여성스러운 웨이브가 매력적인 미디엄 헤어는 하이모레이디 메디호프



MEDIUM CURL
세련된 걸이 돋보이는 미디엄 헤어는 하이모레이디 브론즈



LAYERD CUT
가벼운 레이어드로 싱그러운 느낌을 더하는 레이어드 컷은 하이모레이디 블랙펠

사진 출처 (여성 조단) 2024년 9월호

“

가발은 이제 탈모 고민을 감추기 위한 아이템에서 벗어나 패션 액세서리 역할이 커졌어요. 매일 원하는 스타일에 맞춰 그냥 착용하기만 하면 되니까 편리하고요. 언기 때문에 다양한 가발을 착용해봤는데 가발은 진짜 좋은 걸 착용해야 하더라고요.”

-하이모레이디 모델 김정난

5

SHORT CUT

캐주얼하면서도 여성스러운 분위기의 숏 헤어는 하이모레이디 비비드림(P)



Hi-MO Lady



[서울] 서초 잠실 청담 천호 상봉 노원 시청 은평 여의도 영등포 신림 강서 홍대신촌 [경기] 부천 분당 수원 수원광교 안산 안양 용인 의정부 일산 평택 하남 [인천] 부평 송도 인천 [강원] 강릉 원주 춘천 [대전충청] 대전 서산 천안 청주 [세종] 세종 [광주전라] 광주 광주광산 군산 목포 순천 전주 [부산] 동래 부산 사상 서면 해운대센텀 [대구경북] 구미 대구 대구달서 범어 안동 포항 [울산경남] 거제 김해 울산 울산동구 진주 창원 창원시청 [제주] 제주 [여성전용] 서초 시청 압구정 롯데잠실 종로 대전유성 롯데백화점 부천중동 포항 부산센텀시티 대구 [해외] 엘에이(Los Angeles) [CA] 샌 가브리엘(San Gabriel) [CA] 얼바인(Irvine) [CA]

[영업시간] 월,화,수 10시~19시 / 목,금 9시~20시 / 토,일 9시~18시 (일부지점 영업시간 상이)

1588-5858
www.himo.co.kr

대표 박정호 편집장 김유미 에디터 김주혜 디자이너 나눈킴퍼니 교열 이정현 광고·마케팅 박영하, 김준석, 이정희, 유우희 제작 김원기 재무 노연경
STYLECHOSUN.CO.KR 대표 타라티피에스 발행처 (주)스타일조신 서울시 용산구 서빙고로 413 현대 하이패라온 비즈니스센터 110호 기사 및 광고 문의 02-749-5665
분해·재판 인체

*사진 출처 (여성 조선) 2024년 9월호